

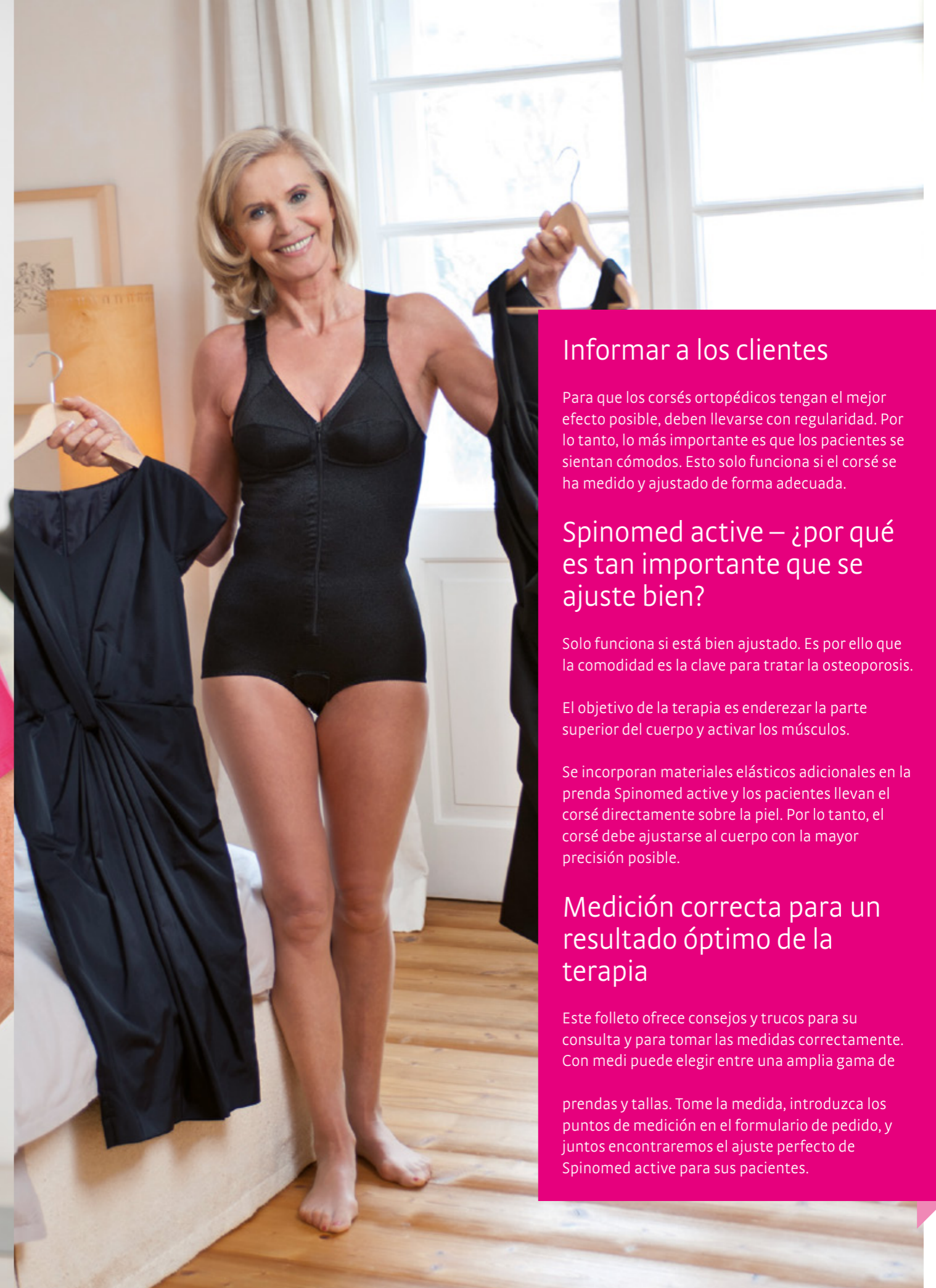

medi

## Tabla de medidas

Spinomed® active  
Spinomed® active men



### Informar a los clientes

Para que los corsés ortopédicos tengan el mejor efecto posible, deben llevarse con regularidad. Por lo tanto, lo más importante es que los pacientes se sientan cómodos. Esto solo funciona si el corsé se ha medido y ajustado de forma adecuada.

### Spinomed active – ¿por qué es tan importante que se ajuste bien?

Solo funciona si está bien ajustado. Es por ello que la comodidad es la clave para tratar la osteoporosis.

El objetivo de la terapia es enderezar la parte superior del cuerpo y activar los músculos.

Se incorporan materiales elásticos adicionales en la prenda Spinomed active y los pacientes llevan el corsé directamente sobre la piel. Por lo tanto, el corsé debe ajustarse al cuerpo con la mayor precisión posible.

### Medición correcta para un resultado óptimo de la terapia

Este folleto ofrece consejos y trucos para su consulta y para tomar las medidas correctamente. Con medi puede elegir entre una amplia gama de

prendas y tallas. Tome la medida, introduzca los puntos de medición en el formulario de pedido, y juntos encontraremos el ajuste perfecto de Spinomed active para sus pacientes.





# Spinomed® active

Una prenda corporal efectiva en dos prácticos colores.

Las numerosas opciones de combinación de Spinomed active permiten a sus clientes seleccionar ellos mismos sus productos en lo referente a su tratamiento.



# Spinomed® active men

Una prenda concebida especialmente para hombres.

Su paciente puede llevar discretamente el Spinomed active men bajo la ropa. Las cinchas de hombro individualmente ajustables le ayudan a conseguir la confianza del paciente.

# Hoja de medidas Spinomed® active

Atención: por favor tomen las medidas al paciente con el sujetador



**Bajo pecho**  
horizontalmente justo debajo del pecho



**Pecho**  
horizontalmente sobre la parte más ancha del pecho, con el sujetador puesto



**Pecho horizontal**  
desde el centro del pecho por la línea media de la copa hasta el inicio del pecho



**Pecho vertical**  
desde la mitad del pecho, hasta bajo pecho



**Hombro - Pecho**  
desde la mitad del hombro, hasta la mitad del pecho



**Cintura**  
circunferencia de la cintura



**Cadera**  
circunferencia por la parte mas ancha de la cadera

**Consejos para medir**  
La medida de la cintura se debe tomar de manera, que la paciente puede respirar libremente.  
Para medir exactamente hay que tensar los tirantes del sujetador, sobretodo en pacientes con pecho grande.  
Para tomar las medidas del pecho hay que dejar los brazos colgados.  
Informar cuando no utilicen sujetador.  
Visualizar mediante fotos digitales en casos especiales.



**Altura frontal**  
desde bajo pecho, hasta el pliegue de la ingle



**Longitud de la columna 1**  
desde la C-7, hasta el sacro

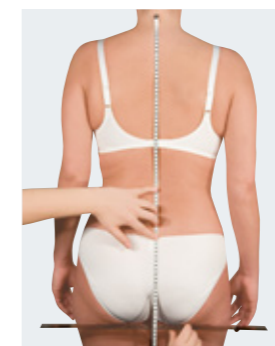

**Longitud de la columna 2**  
desde la C-7 hasta el pliegue glúteo por la parte más ancha

## Variantes del producto



Entrepierna con corchetes

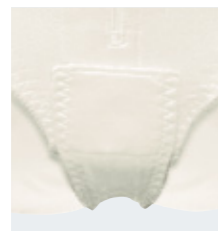

Entrepierna con velcro / velcro

## Beneficios del producto



**Muy cómoda de usar**  
Las cintas ajustables aseguran un ajuste óptimo.

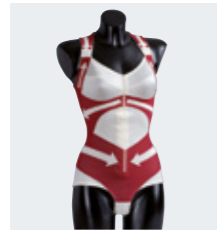

**Efecto notable**  
Los materiales elásticos integrados garantizan el efecto del principio de biorretroalimentación.



**Altamente efectiva**  
La férula de aluminio individualmente moldeada favorece el efecto óptimo. Fácil de poner y quitar.

## Beneficios del producto



**Muy cómoda de usar**  
Las cintas ajustables aseguran una adaptación perfecta.



**Cierre con corchetes**  
Producto a medida



**Altamente efectiva**  
La férula de aluminio individualmente moldeada favorece el efecto óptimo. Fácil de poner y quitar.

Cliente \_\_\_\_\_

Medido por \_\_\_\_\_

Dirección \_\_\_\_\_

Sello \_\_\_\_\_

Dr. \_\_\_\_\_

medi Bayreuth España SL  
C/Canigó 2 – 6 bajos  
Hospitalet de Llobregat  
08901 Barcelona  
Spain  
T +34 93 260 04 00  
F +34 93 260 23 14  
medi@mediespana.com  
www.mediespana.com

**Por favor tomen las medidas al paciente con el sujetador ¡!**

(No podemos responsabilizarnos de las medidas tomadas erróneamente)

Colores:  Champagne  Negro Cierre:  Corchetes / eyes  velcro / coating

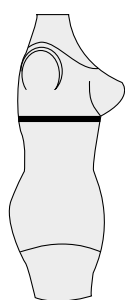

**Bajo pecho**  
horizontalmente  
justo debajo del pecho

\_\_\_\_\_ cm

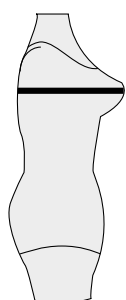

**Pecho**  
horizontalmente sobre  
la parte más ancha del  
pecho con el sujetador  
puesto

\_\_\_\_\_ cm

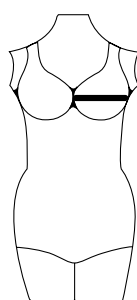

**Pecho horizontal**  
desde el centro del pecho  
por la línea media de la  
copa hasta el inicio del  
pecho

\_\_\_\_\_ cm



**Pecho vertical**  
desde la mitad del  
pecho hasta bajo  
pecho

\_\_\_\_\_ cm

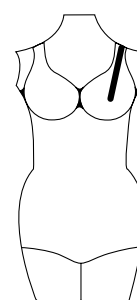

**Hombro - Pecho**  
desde la mitad del  
hombro hasta la mitad  
del pecho

\_\_\_\_\_ cm

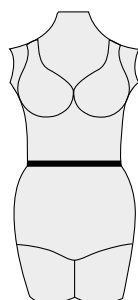

**Cintura**  
circunferencia de la  
cintura

\_\_\_\_\_ cm

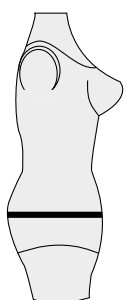

**Cadera**  
circunferencia por  
la parte más ancha  
de la cadera

\_\_\_\_\_ cm

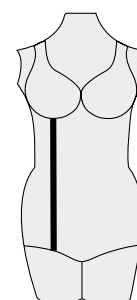

**Altura frontal**  
desde bajo pecho,  
hasta el pliegue  
de la ingle

\_\_\_\_\_ cm

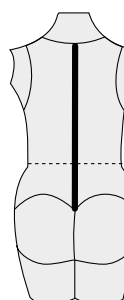

**Longitud de la columna 1**  
desde la C7 hasta el sacro  
siguiendo el contorno de  
la columna

\_\_\_\_\_ cm

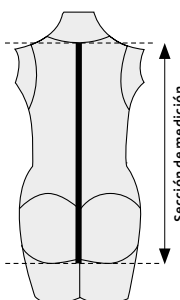

**Longitud de la columna 2**  
desde la C7 hasta el pliegue  
glúteo por la parte más ancha

\_\_\_\_\_ cm

- |  |   |  |                     |            |
|--|---|--|---------------------|------------|
| <input type="checkbox"/> Columna normal  | <input type="checkbox"/> Abdomen normal     | <input type="checkbox"/> Glúteos normales    | Altura del paciente | _____ cm   |
| <input type="checkbox"/> Cifosis         | <input type="checkbox"/> Abdomen voluminoso | <input type="checkbox"/> Glúteos planos      | Edad del paciente   | _____ años |
| <input type="checkbox"/> Lordosis lumbar | <input type="checkbox"/> Abdomen redondo    | <input type="checkbox"/> Glúteos voluminosos | Peso del paciente   | _____ kg   |

Nombre del paciente ( legible) \_\_\_\_\_ (Los datos del paciente son confidenciales bajo los principios de seguridad)

Comentarios (por .ej. otras enfermedades) \_\_\_\_\_

Fecha \_\_\_\_\_ Firma/sello \_\_\_\_\_

# Spinomed® active men



\_\_\_\_\_  
Cliente

\_\_\_\_\_  
Medido por

\_\_\_\_\_  
Dirección

\_\_\_\_\_  
Sello

\_\_\_\_\_  
Dr.

medi Bayreuth España SL  
C/Canigó 2 – 6 bajos  
Hospitalet de Llobregat  
08901 Barcelona  
Spain  
T +34 93 260 04 00  
F +34 93 260 23 14  
medi@mediespana.com  
www.mediespana.com

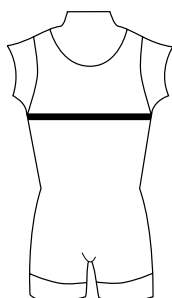

**Pecho**  
horizontalmente sobre  
el pecho

\_\_\_\_\_ cm

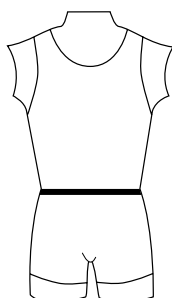

**Cintura**  
circunferencia de la  
cintura

\_\_\_\_\_ cm



**Cadera**  
circunferencia de la  
parte más ancha del  
glúteo

\_\_\_\_\_ cm

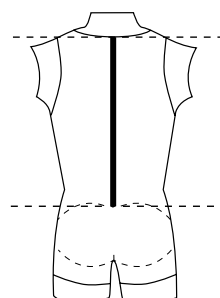

**Longitud de la  
columna 1**  
desde la C-7, hasta  
el sacro; tomar  
medidas adjunto

\_\_\_\_\_ cm

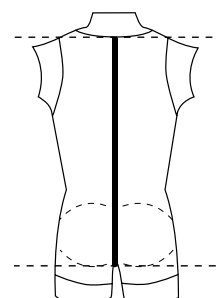

**Longitud de la columna 2**  
desde la C-7, hasta la parte más  
ancha del glúteo (tomar medida  
adjunto) y hasta bajo glúteos  
(tomar medida pendiente)

\_\_\_\_\_ cm

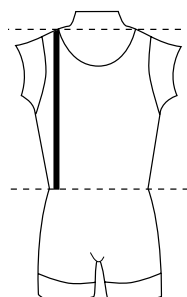

**Longitud frontal 1**  
desde el hombro hasta  
la cintura

\_\_\_\_\_ cm

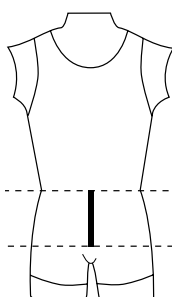

**Longitud frontal 2**  
desde la cintura  
hasta el pubis

\_\_\_\_\_ cm

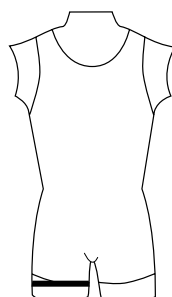

**Muslo**  
la parte más ancha

\_\_\_\_\_ cm

Columna normal

Glúteos normales

Abdomen normal

Altura del paciente \_\_\_\_\_ cm

Cifosis

Glúteos planos

Abdomen voluminoso

.Edad del paciente \_\_\_\_\_ años

Lordosis lumbar

Glúteos voluminosos

Abdomen redondo

Peso del paciente \_\_\_\_\_ kg

\_\_\_\_\_  
Nombre del paciente ( legible)

( Los datos del paciente son confidenciales bajo los principios de seguridad)

\_\_\_\_\_  
Comentarios (por .ej. otras enfermedades)

\_\_\_\_\_  
fecha

\_\_\_\_\_  
firma/sello

medi. I feel better.